

“Rifornimento In Volo” è una cooperativa sociale che opera nell’area della prevenzione e della presa in carico di adolescenti in difficoltà e di quanti si occupano di loro. Fondata nel 1996 da psicoterapeuti dell’adolescenza legati ai modelli psicoanalitici della psicoterapia dell’adolescenza e rappresentati da Arnaldo Novelletto, fondatore dell’ARPA, la cooperativa ha promosso interventi di consultazione e di psicoterapia, di gestione di servizi psicoeducativi per il territorio, di prevenzione e di ricerca.

Verranno presentate quattro relazioni che mostreranno come l’applicazione del modello psicoanalitico nell’accoglimento, nella psicoterapia degli adolescenti o nel lavoro clinico interistituzionale con i servizi sia fertile e favorisca interessanti sviluppi. In particolare verrà posto l’accento sul gruppo di lavoro degli operatori, gruppo pensante capace di integrare ed elaborare la complessità della domanda di aiuto che gli adolescenti pongono.

Relatori:

**Giovanna Montinari**

presidente della Cooperativa RIFORMIMENTO IN VOLO, responsabile delle attività cliniche

**Cristiano Curto**

coordinatore del servizio “Compagno adulto” e del progetto GIL (gruppo di lavoro integrato con il territorio)

**Anna Maria Dalba**

coordinatrice del servizio “Compagno adulto” e del progetto GIL (gruppo di lavoro integrato con il territorio)

**Maria Francesca Natali**

responsabile del servizio di accoglimento della Cooperativa RIFORMIMENTO IN VOLO

## PROGRAMMA DEL SEMINARIO

Registrazione dei partecipanti

**Ore 8.30 - 9.00**

**Prof. Gustavo Pietropolli Charmet**

Introduzione

**Ore 9.00 - 9.30**

**D.ssa Giovanna Montinari**

“Un servizio pensato per la soggettivazione dell’adolescente”

**Ore 9.30 - 11.30**

Intervallo

**Ore 11.30 - 11.45**

**D.ssa M.Francesca Natali**

“L’accoglimento soggettivante”

**Ore 11.45 - 12.45**

Discussione

**Ore 12.45 - 13.00**

Pausa pranzo

**Ore 13.00 - 14.00**

**Dr. Cristiano Curto**

“Il lavoro clinico tra soggettivazione dell’adolescente e integrazione dei servizi”

**Ore 14.00 - 15.00**

**D.ssa Anna Maria Dalba**

“Il gruppo interistituzionale come funzione intermedia tra l’operatore e l’istituzione”

**Ore 15.00 - 16.00**

Discussione e Questionario ECM

**Ore 16.00 - 16.30**

## QUOTA DI ISCRIZIONE:

€ 30 (IVA 20% inclusa)

per psicologi, medici, educatori, studenti, specializzandi. **E’ previsto accreditamento ECM per Psicologi e Medici**

Gratuito per specializzandi iscritti alle scuole A.R.P.Ad. di Milano e Roma

## SCHEDA DI ISCRIZIONE

Nome .....

Cognome .....

Via .....

CAP .....

Città .....

Tel. ....

e-mail .....

Part. IVA o c.f. ....

Numero di iscrizione all’albo .....

Professione:

Psicologo  Medico  Educatore

Psicoterapeuta  Psichiatra

Altro .....

Firma .....

Autorizzo il trattamento dei dati personali (d.l.196/2003)

**ISCRIZIONE** via fax allo **02 29401545**

oppure via mail a **scuola@minotauro.it**

con scheda di iscrizione compilata e copia bonifico bancario intestato a: MINOTAURO I.A.C.A.

Banca INTESA SANPAOLO Fil. 2104 Milano

IBAN IT95 Y030 6909 4516 2501 9877 393

Indicando come causale: Seminario dello 07/03/2009.

La fattura verrà inviata contestualmente al ricevimento del bonifico.

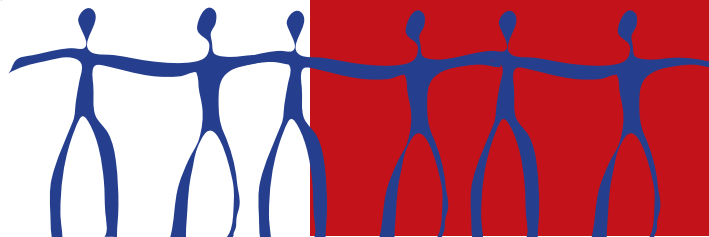

Il modello teorico della Scuola A.R.P.Ad. - Minotauro fa riferimento ai compiti evolutivi, ai ruoli affettivi, ai processi di simbolizzazione affettiva e di soggettivazione nello sviluppo del Sè. In linea con le più recenti teorie e tecniche dell'intervento psicoterapeutico ad orientamento psicoanalitico, il lavoro clinico con il preadolescente, l'adolescente e il giovane adulto è rivolto alla promozione del cambiamento sia nell'individuo, sia nel suo contesto di sviluppo, attraverso l'aiuto alla formulazione di nuove e più coerenti rappresentazioni di Sè, dei propri compiti e conflitti. L'intervento psicoterapeutico con gli adolescenti, i giovani adulti e i loro genitori può essere realizzato anche al di fuori dei tradizionali luoghi di cura, con tecniche di intervento come il counseling scolastico e istituzionale

**Verrà messa a disposizione dei partecipanti la descrizione dettagliata della metodologia d'intervento di un gruppo di psicoterapeuti ed educatori che realizzano un'esperienza di integrazione tra gli aspetti psicoanalitici e sociali delle nuove forme di disagio degli adolescenti e delle loro famiglie. I partecipanti all'esperienza formativa potranno aumentare il loro sapere nei confronti di una pratica clinica capace di lavorare in una rete di interventi interistituzionali ed interdisciplinari.**

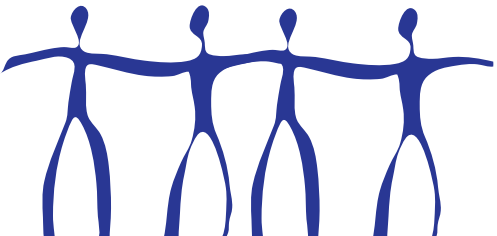

Scuola di Specializzazione in Psicoterapia Psicoanalitica dell'Adolescente e del Giovane Adulto

Sabato 7 marzo 2009

La Cooperativa  
**Rifornimento in Volo**  
di Roma presenta

## Appuntamento con l'adolescente

dove, come e con chi  
incontrare l'adolescente

Seminario  
di formazione

### PER INFORMAZIONI

Segreteria Scuola A.R.P.Ad. - Minotauro  
Via Omboni, 4 Milano  
Tel. fax 02 29401545  
(lunedì e mercoledì dalle 13.30 alle 17.30  
martedì, giovedì e venerdì dalle 9.30 alle 13.30)  
scuola@minotauro.it

Centro Congressi FAST  
(Aula Maggiore)  
P.le Morandi, 2 - Milano